

感染防止対策

各学生寮では、入居者様の安全を第一に考え、感染防止に日々取り組んでおります。その他、感染防止を目的として、新入生歓迎会等イベントの自粛、友人訪問・宿泊等の受入中止、共用部の利用制限、利用時間の短縮等を実施しております。

食事提供における取り組み

消毒液の設置 席数を減らし間隔確保 椅子・テーブルの消毒徹底

共用部・清掃における取り組み

手に触れる箇所の消毒徹底 ※ドアノブ、エレベーター等 清掃作業時のマスク・手袋の着用徹底 換気、扉開放の実施

寮長・寮母・スタッフにおける取り組み

業務対応時のマスク着用 手洗い、うがい、消毒の徹底 スタッフの体調チェック 37.0℃以上は出勤停止

体験入寮のご案内

学生寮を体験するチャンス!! オープンキャンパスや受験時に直接学生寮を確かめてみてください。様々な不安を解消し、安心して住まい探しをしていただけよう、学生寮の体験入寮を随時受け付けています。

1日朝・夕2食付

- 定休日の食事はつきません。
- 同性の保護者または友人と一緒にご利用いただけます。
- 見学のみも可能です。
- ご希望の寮での体験入寮をご案内できない場合がございます。あらかじめご了承ください。
- 満室になり次第受付を締切ります。

お申込みはこちらから!



■お問い合わせ・お申し込みは (株) 共立メンテナンス 学生寮事務局
TEL 0120-88-1030

就学支援プログラム

- メリット 1 申込時の契約金
準備不要 保証金免除
- メリット 2 2食付きの寮費が
月々3.5・7万円の分割払い
- メリット 3 分割手数料が
実質年利0.0% 手数料は不要

詳しくはHPをご覧ください!





■お問い合わせ・お申し込みは (株) 共立ファイナンシャルサービス
TEL 03-5295-7992

@学生会館「ドーミー」

友達登録して、ドーミーの事を知ろう!

「おしえて!ドミせん」
受験生のギモンにドーミーの先輩が答えます!
「ドーミーおもしろアンケート」も好評配信中!

友達追加してね♪

YouTube 公式チャンネル

学生会館Dormyを、わかりやすく動画で紹介

学生会館Dormy
ドーミー公式チャンネル

スマホはコチラ



Dormy Labo

「夢中になれる学生生活」を探るウェブマガジン

約3万人のドーミーに暮らす学生さんと、提携する1,300校のネットワークから集めた、「進学のこと」「生活のこと」「将来のこと」のヒントをお届けします!

詳しくはコチラ



https://labo.dormy-ac.com/

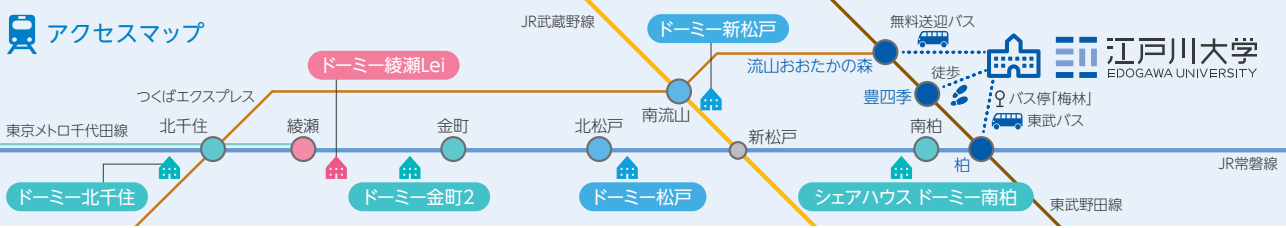

費用の詳細 2021年6月現在		ご利用案内	
●入寮費	契約年数で異なります。既納の入寮費は返金されません。契約満了後更新される場合には、更新契約年数に応じた新年度入寮費の7割をいただきます。	●利用時間	1.開門と閉門 ▶開門/6:30 閉門/0:00 ※シェアハウスドーミー南柏は門限なし。 2.食事時間 ▶朝食/6:30~8:30(土曜日のみ6:30~10:30) 夕食/18:30~22:30(土曜日のみ18:30~21:00) ※シェアハウスドーミー南柏は食事提供なし。 3.入浴時間 ▶18:30~0:00
●保証金	契約期間満了後返金。但し、中途退寮の場合は、違約金として保証金相当額を申し受けます。	●外泊	外泊をする場合は事前に届出が必要となります。
●年間管理費	共用の水・電気・光熱費、諸雑費、一般管理費の1年間分。	●定休日	日曜日、祝日、夏季5日間、年末年始5日間、年度末7日間、第5土曜日、および当社社員研修日は食事業務及び管理業務をお休みさせていただきます。
●寮費	食事込・寮料+食費(朝・夕2食)、食事別・寮料のみ(食費は1食あたり、朝食385円、夕食715円が別途必要です)。	●車輦	車輦の持ち込みは原則禁止します。
●電気料金	基本料金(858円)+使用料金が毎月必要となります。ドーミー北千住・ドーミー金町2は電力会社との直接契約となります。シェアハウスドーミー南柏は月額4,400円となります。		
●冷暖房費	居室内における電気設備利用に関する固定費が毎年必要となります。		
●通信設備料(Wi-Fi)	基本料金3,960円をいただきます。		
●途中解約について			
退室日の2ヶ月前までに「退寮届」を提出し、退室の申出をしてください。既納の入寮費、年間管理費等の返金はありません。途中解約に伴う違約金が発生します。違約金は保証金をもって充当します。 ※記載の金額はすべて税込表記となります。※入寮手續費用以外に指定口座から自動的に引落とします。※退室時に居室クリーニング費を申し受けます。退室時状況により、居室または備品に通常の使用以外による汚損、破損、紛失等があった場合には修繕費(壁クロス・カーペット・家具等)を申し受ける場合がございます。※電気料金には「燃料調整制度」が適用されています。一般電気事業者によりご請求いたします。			

入寮手続き

- インターネットもしくは電話にて入寮申し込み
学校出願後9月1日~申込受付開始※先着順
- 入寮決定通知連絡
共立メンテナンスからご本人へ
- 費用納入振込用紙 入寮契約書
共立メンテナンスからご本人へ
発送
- 入寮手續費用 (入寮費・年間管理費) 入寮契約書
ご本人から共立メンテナンスへ
振込・返送
- 入寮予定日ハガキ 入寮証明書
共立メンテナンスからご本人へ
発送
- 入寮予定日ハガキ
ご本人から契約寮へ
返送
- 入館
(3月30日以降)

お問い合わせ・お申し込み

よい朝のために。

KYORITSU HOTELS & DORMITORIES

株式会社 共立メンテナンス 学生寮事務局

〒101-8621 東京都千代田区外神田2-18-8 FAX.03-5295-5906

受付電話 ☎ 0120-88-1030

https://dormy-ac.com/ 共立の学生会館

入寮お申込フォームはこちら



仲介手数料 **0円**

共立メンテナンスで紹介する学生寮を成約いただいた方に限ります。

学生寮では、様々なサポートで忙しい学生のみなさまを生活面からバックアップします。

全室個室	朝・夕食事付	寮長夫妻常駐
全室家具・家電付	女子学生専用有	オートロック

食事付学生寮のご案内

一人じゃない、ひとり暮らし。
新生活をスタートされる皆さんの気持ちに寄り添い、健やかで豊かな暮らしをサポートする生活環境をお届けします。

江戸川大学
EDOGAWA UNIVERSITY

Support 01

食事 Breakfast & Dinner

朝・夕2回、栄養バランスのとれた食事。

各寮にて寮母さんが心を込めて調理しています。栄養バランスを考えた手作り料理で皆さんの健康をしっかりサポートします。



Support 02

安心 Security & Safety

寮長夫妻が生活をサポート。

寮長夫妻が常駐して、宅配便の受け取りや、急病の時の看病や病院への付き添いなどにも対応します。



Support 03

居室 Private Room

必要な家具も備え付け。

各居室には、ベッド、机、イスなどの生活備品が完備されていますので、引越しの荷物も最小限で済みます。



Support 04

設備 Public Space

充実した共用スペース。

寮生同士の交流の場としても使用されている、日常生活に欠かせない便利な設備が揃っています。※寮により仕様は異なります。



ドーミー新松戸

男性専用 3つの駅が使えて便利。リーズナブル寮費も魅力。

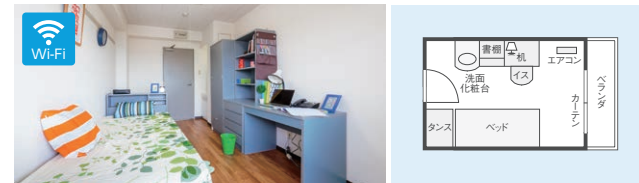

- 所在地/千葉県松戸市横須賀1-6-5
●交通/JR常磐線「新松戸」駅徒歩約18分、JR武蔵野線「つくばエクスプレス南流山」駅徒歩約11分、総武流山線「小金城趾」駅徒歩約5分
●構造/鉄骨コンクリート造4階建
●居室/洋室11.34㎡(個室) 定員117名

月額寮費 寮費【食事別】49,800円
食費【朝食】385円【夕食】715円
●管理費/12,000円
●電気料金/基本料金+使用料金
●通信設備料(Wi-Fi)/基本料金3,960円
入寮手続費用 ●入寮費/2年契約/50,000円 ●保証金/50,000円 ※寮費の半年払い・年払いはお問い合わせください。

ドーミー北千住

男女混在 1駅5路線が利用可能で主要エリアへアクセス抜群。



- 所在地/東京都足立区千住東1-26-6
●交通/JR常磐線「東千代」駅徒歩約10分、JR常磐線「北千住」駅徒歩約7分、つくばエクスプレス「北千住」駅徒歩約7分
●構造/鉄骨コンクリート造4階建
●居室/洋室18.00㎡(個室) 定員125名

月額寮費 寮費【食事別】82,400円
食費【朝食】385円【夕食】715円
●電気料金/電力会社と直接契約
●通信設備料(Wi-Fi)/基本料金3,960円
入寮手続費用 ●入寮費/1年契約/150,000円 2年契約/200,000円 3年契約/260,000円 4年契約/280,000円 ●保証金/50,000円 ●年間管理費/236,000円 ※寮費の半年払い・年払いはお問い合わせください。

ドーミー松戸

男性専用 閑静な住宅街に立地し、勉強するには最高の環境。

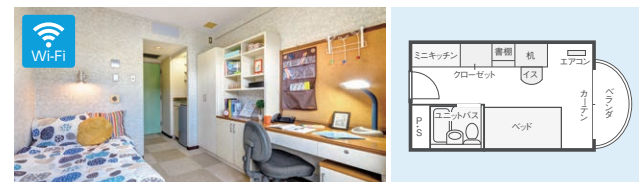

- 所在地/千葉県松戸市北松戸2-5-2
●交通/JR常磐線「北松戸」駅徒歩約5分
●構造/鉄骨コンクリート造4階建
●居室/洋室12.40㎡(個室) 定員72名

月額寮費 寮費【食事別】37,500円
食費【朝食】385円【夕食】715円
●冷暖房費/年額72,600円
●通信設備料(Wi-Fi)/基本料金3,960円
入寮手続費用 ●入寮費/1年契約/150,000円 2年契約/190,000円 3年契約/250,000円 4年契約/270,000円 ●保証金/50,000円 ●年間管理費/196,000円 ※寮費の半年払い・年払いはお問い合わせください。

ドーミー南柏

男女混在 アウトドア好きの為の新しい住まい。

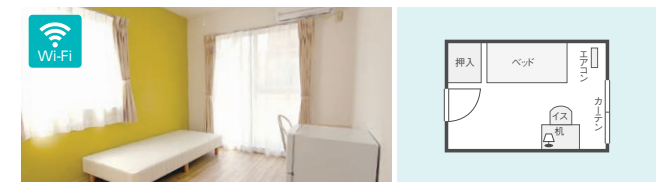

- 所在地/千葉県流山市向小金3-102-1
●交通/JR常磐線「南柏」駅徒歩約8分
●構造/鉄骨コンクリート造4階建
●居室/洋室13.50㎡(個室) 定員87名

月額寮費 寮費【食事無】49,000円
●月額管理費/19,000円
●給湯費/8,800円
●電気料金/4,400円
入寮手続費用 ●入寮費/2年契約/49,000円 ●保証金/49,000円 ※寮費の半年払い・年払いはお問い合わせください。

ドーミー金町2

男女混在 パス・トイレセパレートタイプ。

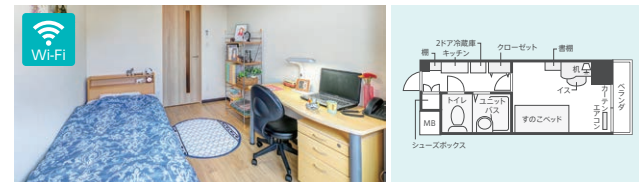

- 所在地/東京都葛飾区新富5-25-17
●交通/JR常磐線「金町」駅徒歩約8分
●構造/鉄骨造6階建
●居室/洋室17.55㎡(個室) 定員93名

月額寮費 寮費【食事別】82,400円
食費【朝食】385円【夕食】715円
●電気料金/電力会社と直接契約
●通信設備料(Wi-Fi)/基本料金3,960円
入寮手続費用 ●入寮費/1年契約/150,000円 2年契約/200,000円 3年契約/260,000円 4年契約/280,000円 ●保証金/50,000円 ●年間管理費/236,000円 ※寮費の半年払い・年払いはお問い合わせください。

ドーミー綾瀬3

女性専用 3路線が使用でき、リーズナブルな料金設定。

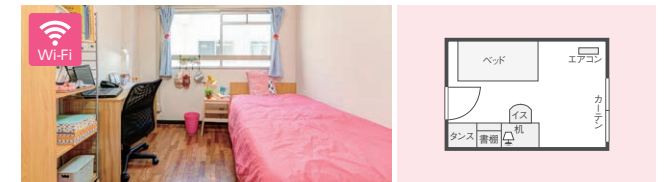

- 所在地/東京都葛飾区小菅3-9-19
●交通/京成本線「堀切菟池」駅徒歩約10分、JR常磐線(各駅停車)「東千代」駅徒歩約12分
●構造/鉄骨造3階建
●居室/洋室7.92~12.90㎡(個室) 定員112名

月額寮費 寮費【食事別】42,400円
●電気料金/月額5,500円
●通信設備料(Wi-Fi)/基本料金3,960円
入寮手続費用 ●入寮費/2年契約/50,000円 ●保証金/50,000円 ●年間管理費/144,000円 ※寮費の半年払い・年払いはお問い合わせください。

※寮によって仕様が異なります。